

APPEL À PROJETS

DOSSIER DE CANDIDATURE

Économie Sociale & Solidaire 2021

Soutien à l'émergence
de produits innovants issus
de l'Économie Sociale et
Solidaire en Lot-et-Garonne



LOT-ET-GARONNE
Le Département Cœur du Sud-Ouest



Ce document est à remplir et à retourner par courrier électronique aux adresses suivantes :
ludivine.gonzalez@lotetgaronne.fr et jean-claude.vassal@lotetgaronne.fr.

Ce dossier pourra être complété ultérieurement par tout document nécessaire au
Département pour assurer l'instruction de cette candidature.

Pour tout renseignement :

Conseil départemental / Direction du développement touristique et de l'économie
ludivine.gonzalez@lotetgaronne.fr - 05 53 69 46 26 ou
jean-claude.vassal@lotetgaronne.fr - 05 53 69 45 40

1- Identité du candidat

Nom ou raison sociale :

Forme juridique de la structure :

N° SIRET :

Date de création ou de reprise :

Adresse du siège social :

Activité, objet social :

Coordonnées du représentant légal :

Nom / Prénom :

Fonction :

Tél. :

Adresse électronique :

Référent à contacter pour le projet :

Nom / Prénom :

Fonction :

Tél. :

Adresse électronique :



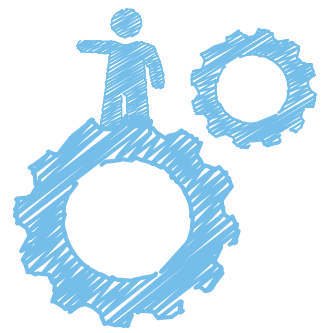

2 - Description du projet

2.1 - RÉSUMÉ EN QUELQUES LIGNES

Possibilité d'insérer, sous forme d'annexes jointes au dossier, des photos, illustrations, plans, schémas de votre projet facilitant sa compréhension.

2.2 - OBJECTIFS DU PROJET

En quoi votre projet permet-il d'offrir une solution adaptée aux besoins des populations du territoire en intégrant des notions de solidarité territoriale et d'inclusion sociale ?

A quel public s'adresse-t-il ? A quel(s) besoin(s) spécifique(s) répond-il ?

Quelle est l'ampleur du projet ? Précisez le budget de votre projet.

Précisez le coût des prestations, des services (ou autres) proposés. Etc.

Précisez-nous en quoi votre projet est créatif et innovant ?

Quels sont les éléments permettant d'apprécier l'originalité du projet ?

Usages, impacts sociaux et environnementaux, apports de technologies, ...

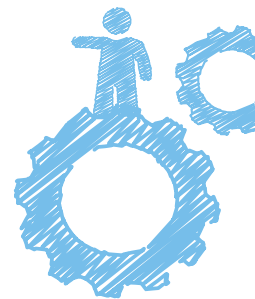

2- Description du projet (suite)

2.2 - OBJECTIFS DU PROJET (SUITE)

Précisez-nous en quoi votre projet intègre une dimension écologique et énergétique

Ex : impact en matière de transition énergétique et écologique, empreinte carbone, insertion, réduction de coûts...).

En quoi votre projet apporte une valeur ajoutée à la vie socio-économique des lot-et-garonnais ?



LOT-ET-GARONNE 
Le Département Cœur du Sud-Ouest